



© Robert Swierczynski



© Johannes Marburg



© Elisabeth Rutz

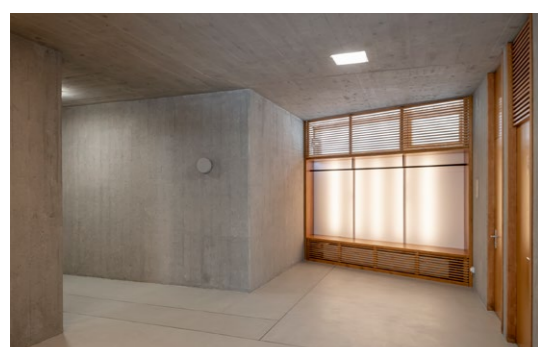

© Johannes Marburg



© Johannes Marburg



© Thomas Jantacher

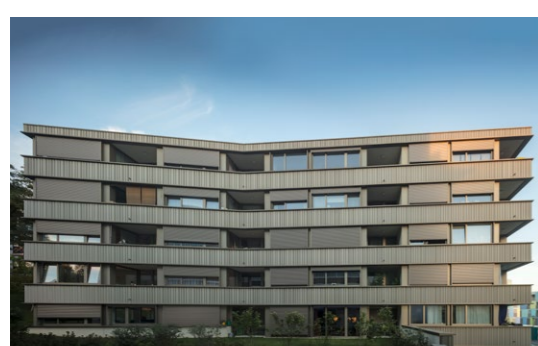

© Fernando Guerra

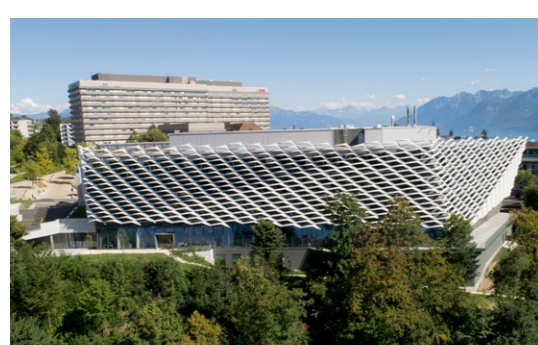

© David Matthiesen



© Yves André



© Georgis Rodriguez Architectes

ST - MAURICE SAMEDI

Maisons Duc

GayMenzel

21
SEPT.

09:00 Une unité riche de strates historiques: l'ancien et le nouveau cohabitent dans ces trois maisons du XVIII^e.

- Grand-Rue 61, 1890 Saint-Maurice
- Rdv Grand-Rue 61, 1890 Saint-Maurice

MARTIGNY - CROIX

Transformation du centre scolaire

Mijong architecture design

10:00 Les espaces et la matérialité sont maintenus, revalorisés et complétés. L'accent est mis sur la spatialité et les transparences.

- Route de la Condémine 1, 1921 Martigny-Combe
- Rdv Devant la porte d'entrée du bâtiment

PONT - DE - LA - MORGE

Cave Fin Bec

Studio Märkli

11:15 La bande horizontale que forme le toit en béton de ce bâtiment lui confère une forte présence au milieu des rangées de vignes.

- Route de Vuise 16, 1962 Pont-de-la-Morge
- Rdv Avant la Cave Fin Bec, Façade Nord, entrée principale

SION

2 VISITES GROUPÉES

Transformation du temple protestant

Mijong architecture design

13:30 La substance existante est maintenue et revalorisée. Les matérialités et les couleurs pastel rendent les espaces lumineux et accueillants.

- Rampe de St-Georges 2, 1950 Sion
- Rdv Devant la porte d'entrée du bâtiment

Transformation de l'école protestante en crèche / nurserie

Mijong architecture design

La lumière, la matérialité et les couleurs des nouveaux espaces de vie, transportent le visiteur dans un univers de livres pour enfants.

ST - MARTIN

Maison des générations

Cheseauxrey architectes Sàrl

14:45 Le site se trouve sur une parcelle au centre du village et rassemble les générations sous un même toit (école, UAPE, appartements protégés).

- Rue de l'Évouette 9, 1969 St-Martin (VS)
- Rdv Dans la cour devant le bâtiment

LAUSANNE - VENNES

Fonds de Prévoyance du Crédit Agricole

Richter Dahl Rocha & Associés architectes SA

05
OCT.

10:30 Entre recherche typologique et contrainte morphologique, ce bâtiment qui accueille 38 appartements assume sa singularité formelle.

- Chemin de Bérée 36, 1010 Lausanne
- Rdv Devant l'entrée du bâtiment

LAUSANNE

AGORA Pôle de recherche sur le cancer

Behnisch Architekten

11:45 Avec vue sur le lac Léman, le caractère sculptural du bâtiment contribue à sa présence unique.

- Rue du Bugnon 25A, 1010 Lausanne
- Rdv L'ATRIUM (à l'intérieur après le tourniquet de l'entrée principale)

Apéritif offert après la visite.

LAUSANNE

Centre de football de la Tuilière

Graeme Mann & Patricia Capua Mann

08
OCT.

18:15 Le centre, situé à la limite Nord de la ville, est traité comme un parc des sports. Bâtiment et terrains s'expriment avec les mêmes matériaux.

- Route de Romanel 20, 1018 Lausanne
- Rdv Entre le bâtiment et le 1^{er} terrain de football

LAUSANNE

Foyer du Servan

Georgis Rodriguez Architectes sàrl

15
OCT.

18:15 Foyer pour enfants et adolescents, à l'image d'une grande maison, reprenant le caractère résidentiel et domestique de son contexte.

- Avenue des Acacias 14, 1006 Lausanne
- Rdv Avenue des Acacias 14, 1006 Lausanne

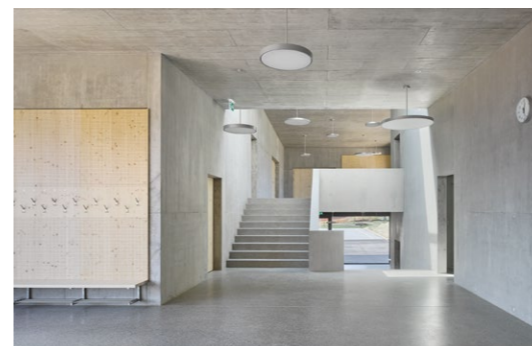

© Thomas Telley Architektur Fotografie



© Thomas Jantacher



© Marion Savoy



© Brauen Wächli Architects, Marc Schellenberg



© Primula Bosshard



© Rasmus Norlander



© Johannes Marburg



© Regis Golay, FEDERAL Studio

SORENS

École de Sorens

atelierpulver architectes sa

02
NOV.

09:15 L'école de Sorens profite de la pente du site pour créer des espaces qui offrent plusieurs percées sur les Préalpes fribourgeoises.

- Route principale 147, 1642 Sorens
- Rdv Route principale 147, 1642 Sorens

RIAZ

Cycle d'Orientation de la Gruyère

Graeme Mann & Patricia Capua Mann

10:15 Le volume du CO se plie en créant une cour qui cadre la vue sur le village et le Moléson. Il borne le territoire à la limite des terres agricoles.

- Rue Michel-Corpataux 11, 1632 Riaz
- Rdv Dans la cour devant l'entrée principale

BULLE

Le Moderne

Joris Pasquier Architecte Sàrl

11:15 Les boiseries et moulures de l'ancien palace contrastent avec un bar contemporain.

- Rue Victor-Tissot 2, 1630 Bulle
- Rdv Devant le porche d'entrée dans l'angle du bâtiment

Repas de midi organisé au restaurant après la visite. Inscription obligatoire.

LA TOUR - DE - TRÈME

Passerelle de Champ-Barby

Brauen Wächli Architectes, en association avec Muttoni et Fernández Ingénieurs Conseils SA

13:15 Une passerelle piétonne et cycliste enjambe la Trême, offrant un nouvel itinéraire entre le quartier du bois de Bouleyres et la Tour-de-Trême.

- Pas d'adresse précise
- Rdv Devant la passerelle, du côté rue de Champ-Barby

URSY

École enfantine et primaire

Ruffieux-Chehab Architectes SA

14:15 Les volumes s'inspirent de la morphologie des hameaux de la région qui concentrent des bâtiments de tailles variées autour d'une cour.

- Chemin des Planches 14 et 16, 1670 Ursy
- Rdv Sur le parking communal (Route de Moudon)

MEYRIN

Équipements publics des « Vergers »

Sylla Widmann Architectes

16
NOV.

09:30 Les équipements publics, largement ouverts sur le paysage, forment un ensemble pavillonnaire perméable à l'échelle du quartier.

- Rue des Arpenteurs 11, 1217 Meyrin
- Rdv Devant le bâtiment

MEYRIN

3 immeubles de logements, coopérative Équilibre

LBL : Baillif-Loponte et Ass. SA, Daniela Liengme architectes sàrl

10:30 Bâtiments aux espaces communs généreux et aux solutions constructives innovantes grâce à une étroite collaboration avec la Coopérative.

- Promenade de l'Aubier 19 à 21, 1217 Meyrin
- Rdv Promenade de l'Aubier 20, rez-de-chaussée

LE LIGNON

Jardin Robinson du Lignon

Stendaro Menningen Architectes

11:30 Le projet occupe une position stratégique. Il propose un volume plié et intériorise la végétation environnante.

- Place du Lignon 26, 1219 Le Lignon
- Rdv Devant l'entrée principale du bâtiment (en haut de la rampe)

A VOIR

Petit guide d'architecture romande

Disponible lors des visites, en librairie ou sur commande: info@vd.sia.ch

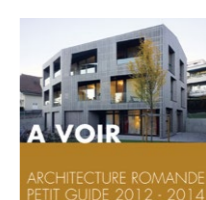

INFORMATIONS

Inscription Pour des questions d'organisation, merci d'annoncer votre participation à participer@vd.sia.ch, au plus tard 48 h avant la visite. **Public cible** Ces visites s'adressent aux professionnel·le·s, étudiant·e·s et apprenti·e·s de l'environnement bâti. **Organisation** Groupe des architectes de la SIA Vaud. **Remerciements** Aux architectes, ingénieur·e·s et maître·sse·s de l'ouvrage qui nous accueillent. **Vos photos** #siavaudvisite